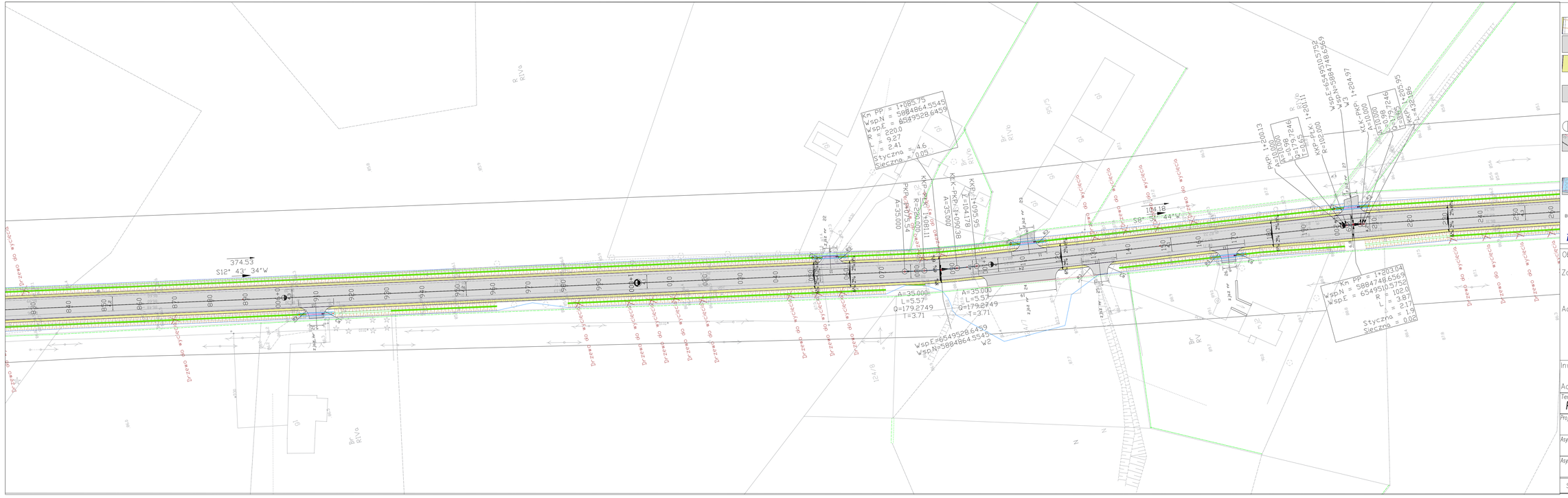

Legenda:

- Rowy odwadniające - do renowacji,
- Nawierzchnia drogi powiatowej nr 2010C
- Pobocza - utwardzone - ktuszywem szer. 0,75 i gr. 0,1 m
- Krawężnik wystający
- Krawężnik wtopiony (obniżony)
- Obrzeże betonowe
- 1+100 Kilometr i Hm drogi
- Zjazdy bitumiczne
- Spadki poprzeczne
- Chodniki projektowane (kostka gr. 6 cm, ograniczona obrzeżem i krawężnikiem)

BIURO PROJEKTÓW I INWESTYCJI BUDOWLANYCH "JAGODZIŃSKI PROJEKT"
mgr inż. Michał Jagodziński
ul. Ciasna 2, 87-213 Kęsowo tel/fax 056 687 16 65 tel/fax 056 687 21 28
kom. 0692 422 983 NIP: 878-157-88-66
www.JAGODZINSKIPROJEKT.PL e-mail: m@jagodzinskiprojekt.pl

Obiekt: **PRZEBUDOWA DROGI POWIATOWEJ NR 2010C TURZNO - ROGÓWKO - ŁUBICZ DOLNY OD KM 0+000 DO KM 3+282 DŁUGOŚCI 3,282 KM**

Zadanie: **PRZEBUDOWA DROGI POWIATOWEJ NR 2010C TURZNO - ROGÓWKO - ŁUBICZ DOLNY OD KM 0+000 DO KM 3+282 DŁUGOŚCI 3,282 KM**

Adres: **Obręb: /0017/ Rogowo - działki nr: 66/1, 67/1, 68/5, 68/8, 69/1, 69/2, 81/1, 81/2, 82/1, 83/1, 85/1, 86/1, 93/1, 94/1, 122/2, 125/1, 154/1,**
Obręb: /0012/ Turzno - działki nr: 185/2, 186/1, 187/12, 188/1, 189/3, 189/4, 189/5, 190/1, 192/1, 193/1

Inwestor: STAROSTWO POWIATOWE W TORUNIU
Powiatowy Zarząd Dróg w Toruniu

Adres: ul. Polna 113, 87-100 Toruń

Temat opracowania:

PROJEKT ZAGOSPODAROWANIA TERENU

Projektant: mgr inż. Michał Jagodziński Nr upr. KUP/0039/PWOK/04	Podpis:
Asystent Projektanta: mgr inż. Jacek Oswald	Podpis:
Asystent Projektanta: inż. Tomasz Trzaskowski	Podpis:
Skala 1:500 — data: Sierpień 2019r	rys.nr PZT.3